

Fiche de **PROJET**

Centrale hydroélectrique de Monceau

Numéro de projet : 2013-01

Pays : Belgique
Client : Particulier
Secteur : Privé
Durée du projet : 07-2016 à 01-2017
Mise en Service : 01-2017



Objet du projet :

- Mise en place d'une centrale hydroélectrique composée de 3 vis hydrodynamiques. Système de levage de l'ensemble de la centrale permettant un effacement complet de l'ouvrage.
- Le projet s'inscrit dans le cadre de la participation à l'appel à projet basse Sambre pour concession de service public



Paramètres techniques du Projet :

- Chute exploitée : 4,60 m
- Puissance installée : 3*202 kW
- Productible escompté : 2 200.000 kWh
- Débit d'équipement : 18 m³/s

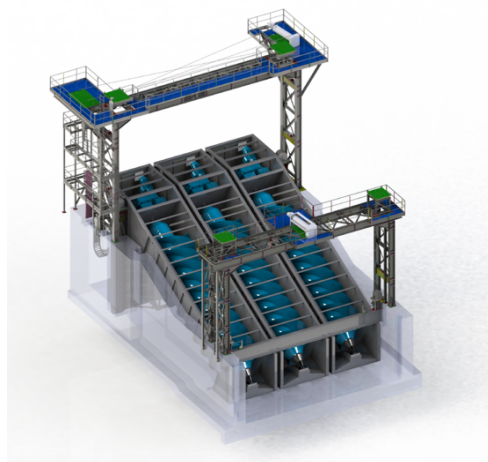

Acteurs opérationnels :

- MTBE SA : Designer et intégrateur de la centrale hydroélectrique
- Spaans Babcock BV : Turbinier
- Franki SA : Travaux de génie civil